

Ministerstvo dopravy České republiky
Ministry of Transport of the Czech Republic
Nábřeží L. Svobody 12, CZ-110 15 Praha 1

OSVĚDČENÍ o : 1/

COMMUNICATION concerning : 1/



UDĚLENÍ HOMOLOGACE

ROZŠÍŘENÍ HOMOLOGACE
ZAMÍTNUTÍ HOMOLOGACE
ODEBRÁNÍ HOMOLOGACE
DEFINITIVNÍM UKONČENÍ VÝROBY

APPROVAL GRANTED

APPROVAL EXTENDED
APPROVAL REFUSED
APPROVAL WITHDRAWN
PRODUCTION DEFINITELY DISCONTINUED

Typu pneumatiky pro motorová vozidla podle Předpisu č. 30
of a type of pneumatic tyre for motor vehicles pursuant to Regulation No. 30

Homologace č.:

Approval No.:

0 2 3 4 1 4

Rozšíření č.:

Extension No.:

-

N/A

1. Obchodní název nebo značka pneumatiky :
Manufacturer's name or trade mark (s)
on the tyre type : **VIATTI**
2. Označení typu pneumatiky výrobcem :
Tyre type designation by the manufacturer : **V-237**
3. Název a adresa výrobce :
Manufacturer's name and address : **JSC "Nizhnekamskshina"
(ОАО "Нижнекамскшина")
Republic of Tatarstan,
423570 Nizhnekamsk
RUSSIA**
4. Název a adresa zástupce výrobce
(je-li potřebné) :
If applicable, name and address of
manufacturer's representative : **-**
: **N/A**
5. Souhrnný popis
Sumarized description
 - 5.1. Označení rozměru pláště :
Tyre size designation : **235/55 R 17**
 - 5.2. Kategorie užití :
Category of use : **normální / zimní / na dojetí /
ordinary / snow / temporary-use / 1/**
 - 5.3. Konstrukce :
Structure : **diagonální / radiální / run-flat-tyre
diagonal / radial / run-flat-tyre**
1/
 - 5.4. Kategorie rychlosti :
Speed category symbol : **V**
 - 5.5. Indexy nosnosti :
Load capacity index : **99**



6. Homologační zkušebna a případně zkušební laboratoř schválená pro účely homologace nebo pro ověřování shodnosti : IGTT a. s. - Institut gumárenské technologie a testování
 Technical service and where applicable, test laboratory additional approved purposes of approval or of verification of conformity : Rubber Technology and Testing Institute, Šternberská 446, Louky, 763 02 ZLÍN, CZECH REPUBLIC
7. Datum protokolu, vydaného touto zkušebnou :
 Date of report issued by that service : 07.08.2014
8. Číslo protokolu, vydaného touto zkušebnou :
 Number of report issued by that service : 55Π/2014
9. Důvod pro rozšíření (je-li potřebné) :
 Reason (s) of extension (if applicable) : -
10. Poznámky :
 Any remarks : -

11. **HOMOLOGACE UDĚLENA / ODMÍTNUTA / ROZŠÍŘENA / ODEJMUTA / APPROVAL IS GRANTED / REFUSED / EXTENDED / WITHDRAWN /** 1/

12. Místo : Praha
 Place :

13. Datum : 20.08.2014
 Date :

14. Podpis :
 Signature : 
 Marek Brázdá

15. K osvědčení je přiložen seznam dokumentů obsažených v homologačních podkladech uložených u homologačního orgánu, který udělil homologaci, a které lze obdržet na vyžádání.

Annexed to this communication is a list of documents in the approval file deposited at the Approval Authority which has considered this approval and which can be obtained upon request.

Seznam dokumentů
 List of documents

- 1 + 1 výkresy bočnice a běhounu pláště
 drawing of the tyre sidewalls and tread
- 1 kótovaný výkres příčného řezu pláště
 dimensioned drawing of tyre cross - section



1/ Nehodící se škrtněte
 Delete that which does not apply

Drawing of tread pattern



Рисунок протектора шины

235/55R17 V-237

EB 023414

20-08-2014

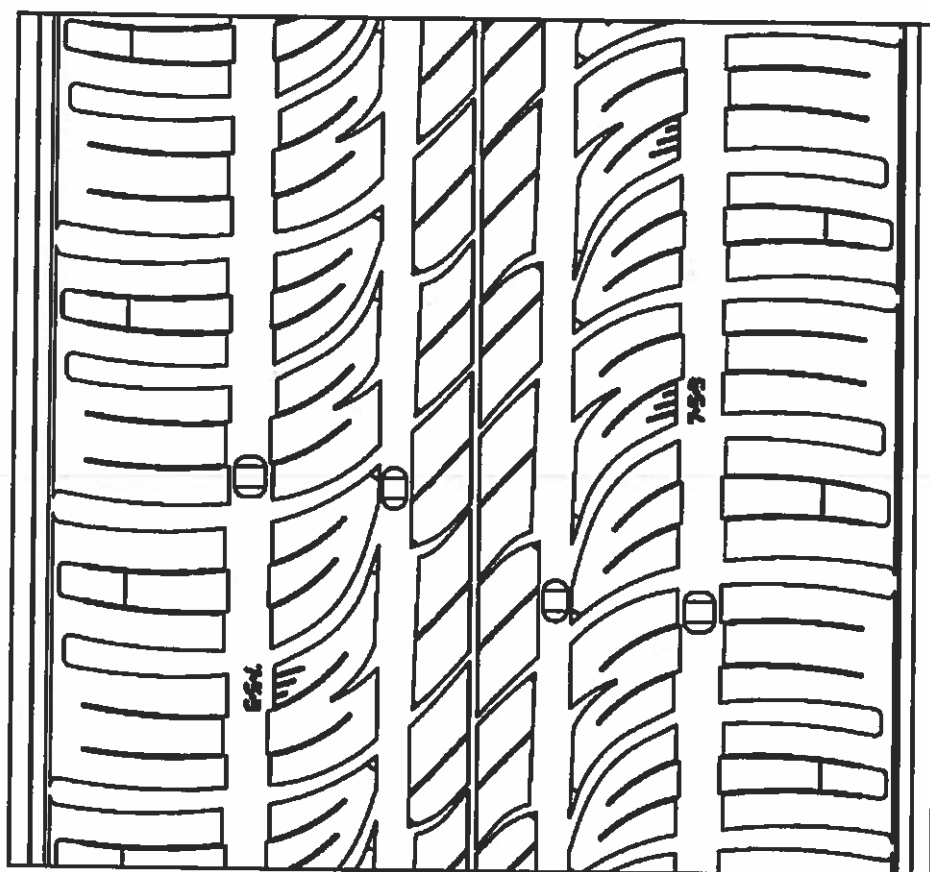
A handwritten signature in black ink, located in the bottom right corner of the page. The signature is stylized and appears to consist of several overlapping loops and lines.

DIMENSIONED DRAWING OF TYRE CROSS-SECTION

TYRE SIZE 235/55R17

MANUFACTURER JSC "Nizhnekamskshina"

LOAD CAPACITY INDEX 99

TYRE NAME V-237

COUNTRY RUSSIA

SPEED CATEGORY V

TUBELESS

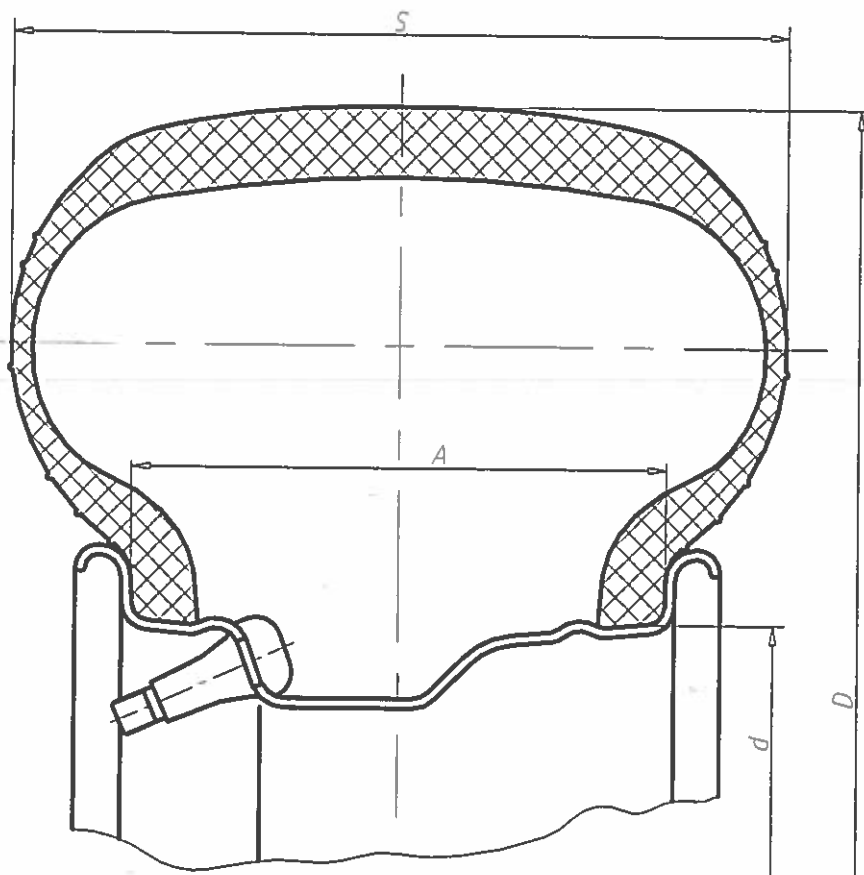

TYRE DIMENSIONS: S=245 mm.

A=190,5mm.

D=690 mm.

d=436,6 mm.

Поперечное сечение шины 235/55R17 V-237

EB 023414

20-08-2014

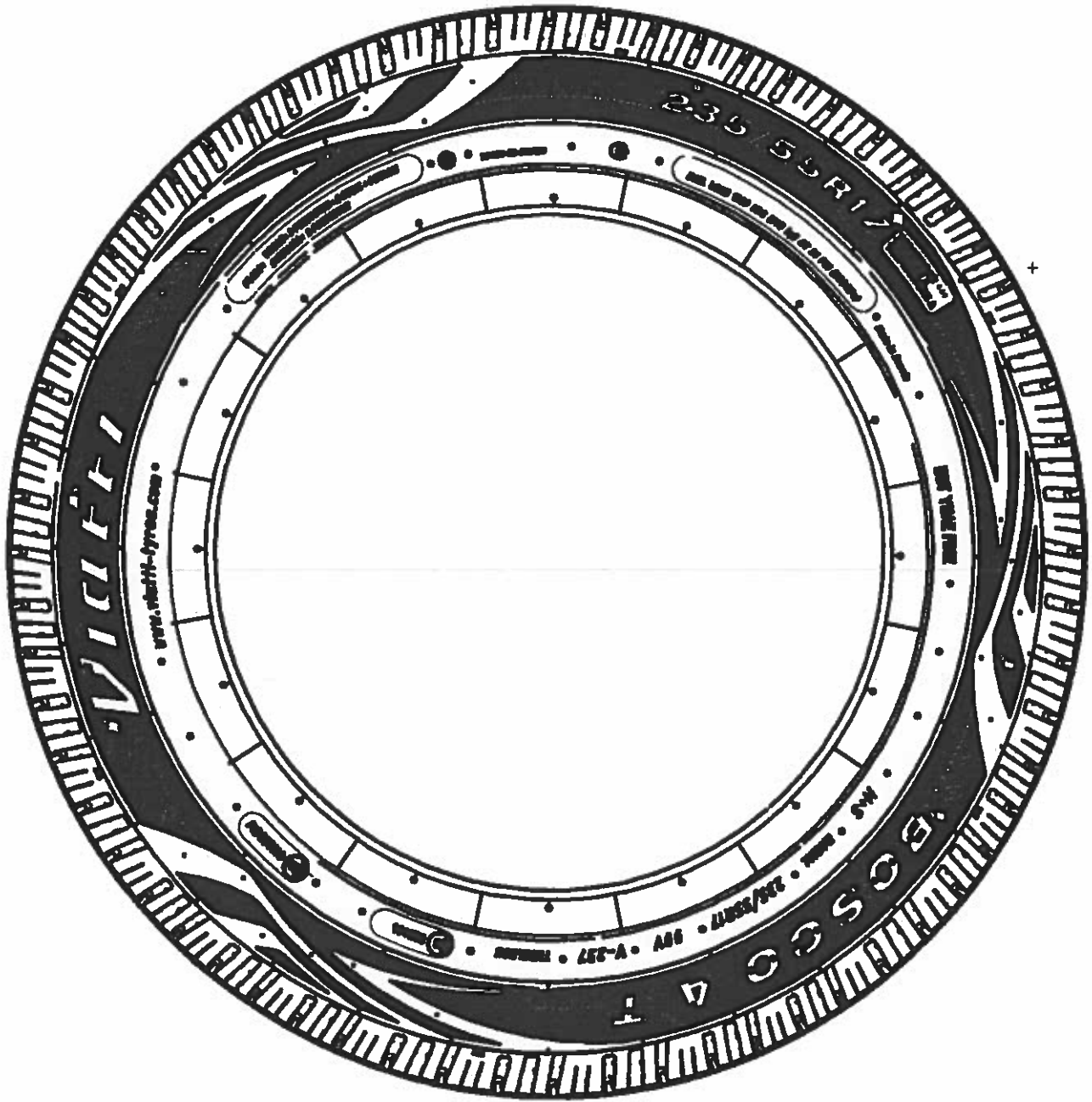

E8 023414

2 0 -08- 2014

A handwritten signature in black ink, appearing to be "Hud".